Nederlandse Jeugdbond
voor Natuurstudie

WAARNEMINGSFORMULIER

Bokkingshang 1, 7411 GG Deventer

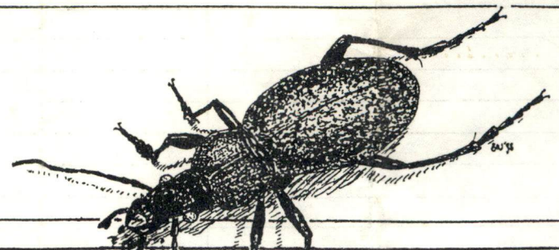

| | |
|---|---|
| terrein, gemeente | Weuthorst, Didam |
| coördinaten | |
| datum | 21-10-1997 |
| onderwerp | hybie-excursie |
| gelegenheid | GWP-project |
| temperatuur | |
| bewolking | |
| neerslag | |
| zicht | |
| windricht./kr. | |

situatieschets of andere opmerkingen

recreatie gebied met veel slootjes, redelijk schoon water alhoewel we ook wegwerpflessen (met inhoud) in een oud sloten hebben gevonden.

korrespondentieadres 0316/223079

Mirjam Slagter
Breideweg 17
6942 XV Didam

aanwezigen
Mirjam Slagter, Sashia Muysken, Allard Lobbrecht, Gerbrand Bosman

| | | |
|---|---|---|
| -veel kleine ondef. visjes | - scherpe boterbloem | -koekoek |
| -ruggelaar | - paardebloem | -cristalis spec. |
| - muggelarve | - zuring | |
| - larve v.e. spinnende watertor | - fluitekruid | |
| | - pinksterbloem | |
| - 2oogige bloedzuiger | - ereprijs | |
| - posthoornslak | | |
| - riempjes | | |
| - larve v.e. smaragdlibel | | |
| - poelslakjes | | |
| - larve v.e. kl. water-salamander + eikapsel | | |
| - watervlooien | | |

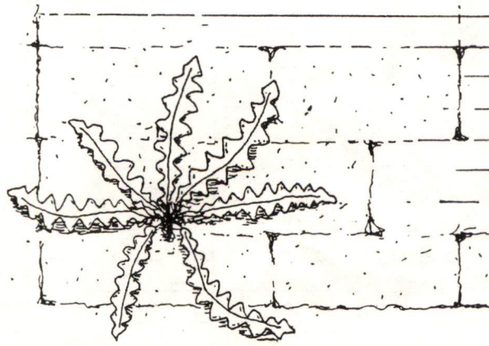

© N.J.N.- Commissie Natuurzaken '93